

Informe de Rendición de Cuentas 2013



Centro Regional de Bocas del Toro



Dirigida a toda la comunicad universitaria, bocatoreña y comarcal.



Ing. José Mendoza

Fecha de Presentación:
26 de noviembre de 2013

Lugar:
Auditorio del CR Bocas del Toro

Agenda

- ▶ **Invocación Religiosa**
- ▶ **RESEÑA HISTÓRICA**
- ▶ **AUTORIDADES PRINCIPALES DEL CENTRO**
- ▶ **ACADÉMICA**
 - ▶ **OFERTA ACADÉMICA**
 - ▶ *Total de carreras por facultad, según la Oferta Académica del Centro Regional.*
 - ▶ **DOCENTES**
 - ▶ *Cantidad de Docentes de Pregrado y Postgrados*
 - ▶ *Grado Académico, Docencia Superior, Postgrado en la Especialidad y con Estabilidad.*
 - ▶ *Cantidad de Docentes Verano, Primer Semestre y Segundo Semestre 2013.*
 - ▶ **Biblioteca y Librería**





/...

▶ **MATRÍCULA**

- ▶ *Cantidad De Grupos, Estudiantes y Docentes - Verano 2013.*
- ▶ *Cantidad De Grupos, Estudiantes y Docentes - Primer Semestre 2013.*
- ▶ *Cantidad De Grupos, Estudiantes y Docentes - Segundo Semestre 2013.*
- ▶ *Cantidad De Grupos, Estudiantes y Docentes - Postgrados 2013.*

▶ **INFRAESTRUCTURA**

▶ **RELACIONES INTERNACIONALES**

▶ **ADMINISTRATIVOS**

▶ **SIU**

▶ **EGRESADOS**

- ▶ *Acto de Graduación 2013*
- ▶ *Cantidad de diplomas entregados por Facultad en el 2013.*



/...

▶ **VIDA UNIVERSITARIA**

- ▶ *Servicios ofrecidos y a qué cantidad de estudiantes por el Departamento de Bienestar estudiantil, según Sección durante el 2013.*
- ▶ Atención y que cantidad realizadas a estudiantes, docentes, administrativos y otras actividades realizadas por el departamento de Orientación Psicológica durante el 2013.
- ▶ Actividades realizadas por el departamento de Cultura y Deportes

▶ **INVESTIGACIÓN, POSTGRADO Y EXTENSIÓN, PRIMER SEMESTRE 2013.**

▶ **Proyectos Ambientales**

▶ **CEL**

“Yo hago lo que usted no puede, y usted hace lo que yo no puedo. Juntos podemos hacer grandes cosas”.

Madre Teresa de Calcuta.





Breve Reseña del Centro Regional de Bocas del Toro



Breve Reseña Histórica del Centro Regional

- ▶ El Centro Regional de Bocas del Toro abre sus puertas académicas en Isla Colón, Bocas del Toro en junio de 1979 como una extensión del Instituto Politécnico.
- ▶ Posteriormente a esto en 1983 cuando se cierran las labores en la Isla por falta de matrícula, se muda al distrito de Changuinola, específicamente en la escuela primaria de Changuinola en el cuadrante de Baseline, corregimiento de Changuinola.



Continúa ...

Breve Reseña Histórica del Centro Regional

- ▶ El 6 de diciembre de 1986 se comenzaron a utilizar las instalaciones propias en el pabellón #1 en 1986 con cinco salones de clases, un laboratorio, un salón para docentes, una oficina administrativa (Oficina y dirección); en su sede actual ubicada en Finca 13, corregimiento de El Empalme, distrito de Changuinola, Provincia de Bocas del Toro.
- ▶ A partir de ese entonces, nuestra institución ha mostrado un avance considerable, dando una respuesta al desarrollo de la Provincia de Bocas del Toro y Comarca Ngöbe Buglé, habiendo pasado ya treinta y cuatro (34) años desde su apertura.





Autoridades Principales

AUTORIDADES PRINCIPALES DEL CENTRO



Ing. José Mendoza
Director

Ing. Lionel Pimentel
Subdirector Académico

Lic. Ensy Santamaría
Secretaria Administrativa

Lic. Zuleyka Blandford
Secretaria Académica

Ing. Cindy Santamaría
Subdirectora de IPE

CENTRO REGIONAL DE BOCAS DEL TORO

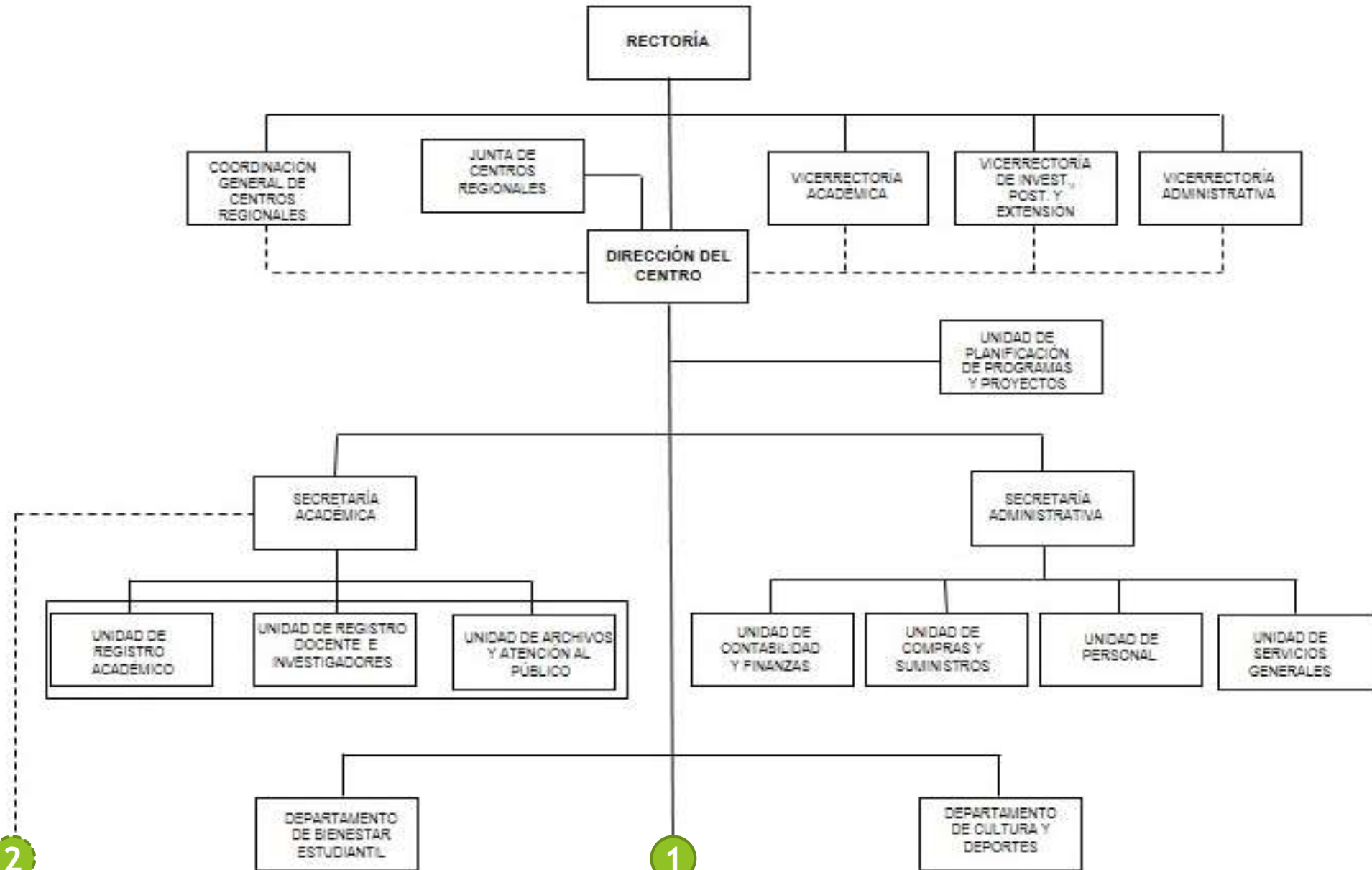



/...

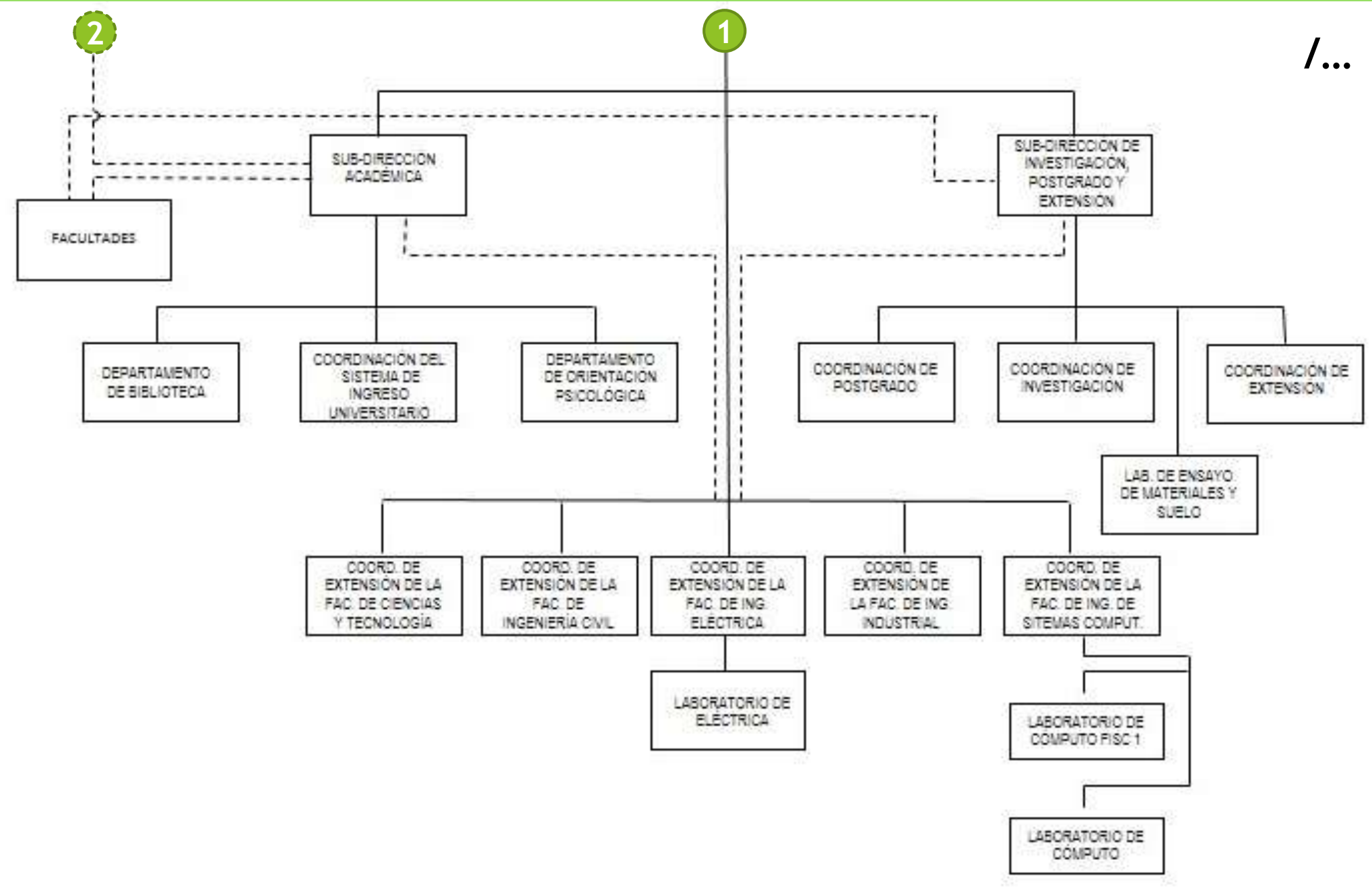

Área Académica

Oferta Académica



Área Académica

► OFERTA ACADÉMICA

► *Total de carreras por facultad, según la Oferta Académica del Centro Regional en este último año 2013:*

FACULTADES					
Técnicos	3	3	1	1	
Licenciaturas	3	3	1	1	
Postgrados				1	1
Maestría				1	1

16

4

20



Área Académica

► OFERTA ACADÉMICA FIC

- *Total de carreras por facultad, según la Oferta Académica del Centro Regional en este último año 2013:*

FACULTAD	
Técnicos y Licenciaturas	<ul style="list-style-type: none">• Técnico y Licenciatura en Edificaciones.• Técnico y Licenciatura en Saneamiento y Ambiente.• Técnico y Licenciatura en Topografía.



Área Académica

► OFERTA ACADÉMICA FISC

- *Total de carreras por facultad, según la Oferta Académica del Centro Regional en este último año 2013:*



FACULTAD



Técnicos y Licenciaturas

- Técnico en Informática Aplicada a la Educación.
- Técnico y Licenciatura Redes Informáticas.
- Técnico y Licenciatura Desarrollo de Software.
- Licenciatura en Tecnología de Programación (pendiente).

Área Académica

► OFERTA ACADÉMICA FIE

- *Total de carreras por facultad, según la Oferta Académica del Centro Regional en este último año 2013:*



FACULTAD



Técnicos y
Licenciaturas

- Técnico y Licenciatura en Sistemas Eléctricos y Automatización.

Área Académica

► OFERTA ACADÉMICA FII

- *Total de carreras por facultad, según la Oferta Académica del Centro Regional en este último año 2013:*



FACULTAD



Técnicos y
Licenciaturas

- Técnico y Licenciatura en Recurso Humanos y Gestión de la Productividad.

Postgrados y
Maestrías

- Postgrado en Alta Gerencia.
- Maestría en Dirección de Negocios con especialidad en Gerencia de los Recursos Humanos.

Área Académica

► OFERTA ACADÉMICA FCyT

- *Total de carreras por facultad, según la Oferta Académica del Centro Regional en este último año 2013:*



FACULTAD



Postgrado y Maestría

- Postgrado Docencia Superior.
- Maestría en Docencia Superior con especialidad en Tecnología y Didáctica Superior.

Área Académica

Docentes



Área Académica

► *Docentes de Pregrado*

Total Docentes Pregrado

TOTAL	41
Tiempo Completo	7
Tiempo Parcial	34

► *Docentes de Postgrado*

Total Docentes Postgrado

TOTAL	18
Docentes de Bocas del Toro	11
Docentes Viajeros	7



Área Académica

► *Docentes de Pregrado*

TÍTULO BASE	
Licenciatura	26
Lic. en Ingeniería	12
Lic. en Medicina	1
Arquitectura	1
Técnico	1
TOTAL	41

DOCENTES CON ESTABILIDAD	
Con estabilidad	5
Sin Estabilidad	36
TOTAL	41



Área Académica

► *Docentes de Pregrado*

ESTUDIOS DE POSTGRADOS EN LA ESPECIALIDAD	
Postgrado	21
Maestría	24
Doctorado	1
No Tiene	15

DOCENCIA SUPERIOR	
Postgrado en Docencia Superior	8
Maestría en Docencia Superior	14
Solo Crédito	2
Curso en Pedagogía	2
Solo Profesorado	1
No tiene estudios en pedagogía	14
TOTAL	41



Área Académica

► *Docentes de Pregrado*

PROVINCIA	CANTIDAD
Bocas del Toro	16
Coclé	1
Colón	1
Chiriquí	10
Darién	0
Herrera	0
Los Santos	0
Panamá	8
Veraguas	3
Nacionalizados	2
TOTAL	41



Área Académica

► *Docentes de Pregrado*

CANTIDAD DE DOCENTES

Periodo	TC	TP
Verano	4	5
1er. Semestre	7	32
2do. Semestre	7	31



Matrícula del Centro Regional



Área Académica

► Matrícula 2013 - Verano

- Total de Estudiantes por facultad, según la matrícula del Centro Regional en el Verano del año 2013:

Verano						Total
Pregrado	26		1			27
Postgrado				13	10	23
TOTAL	109					

SIU	
Licenciatura	40
Ingeniería	19
TOTAL	59



Área Académica

► Matrícula 2013 - 1er Semestre 2013

- Total de Estudiantes por facultad, según la matrícula del Centro Regional en el 1er Semestre del año 2013:

1er SEMESTRE						Total
Pregrado	95	40	26	16		177
Postgrado				26	52	78
TOTAL	255					



Área Académica

► Matrícula 2013 - 2do Semestre 2013

- Total de Estudiantes por facultad, según la matrícula del Centro Regional en el 2do Semestre del año 2013:

2do SEMESTRE						Total
Pregrado	94	48	17	9		168
Postgrado				25	25	50
TOTAL	218					



Área Académica

► Matrícula Histórica 1981-2013:

1981	37
1982	59
1983	66
1984	45
1985	122
1986	105
1987	110
1988	175
1989	90
1990	134
1991	143

1992	88
1993	119
1994	112
1995	138
1996	148
1997	171
1998	218
1999	229
2000	229
2001	180
2002	174

2003	201
2004	155
2005	113
2006	124
2007	93
2008	155
2009	158
2010	209
2011	207
2012	222
2013	255



Matrícula Histórica



1981 - 2013

Matrícula de los últimos 10 años

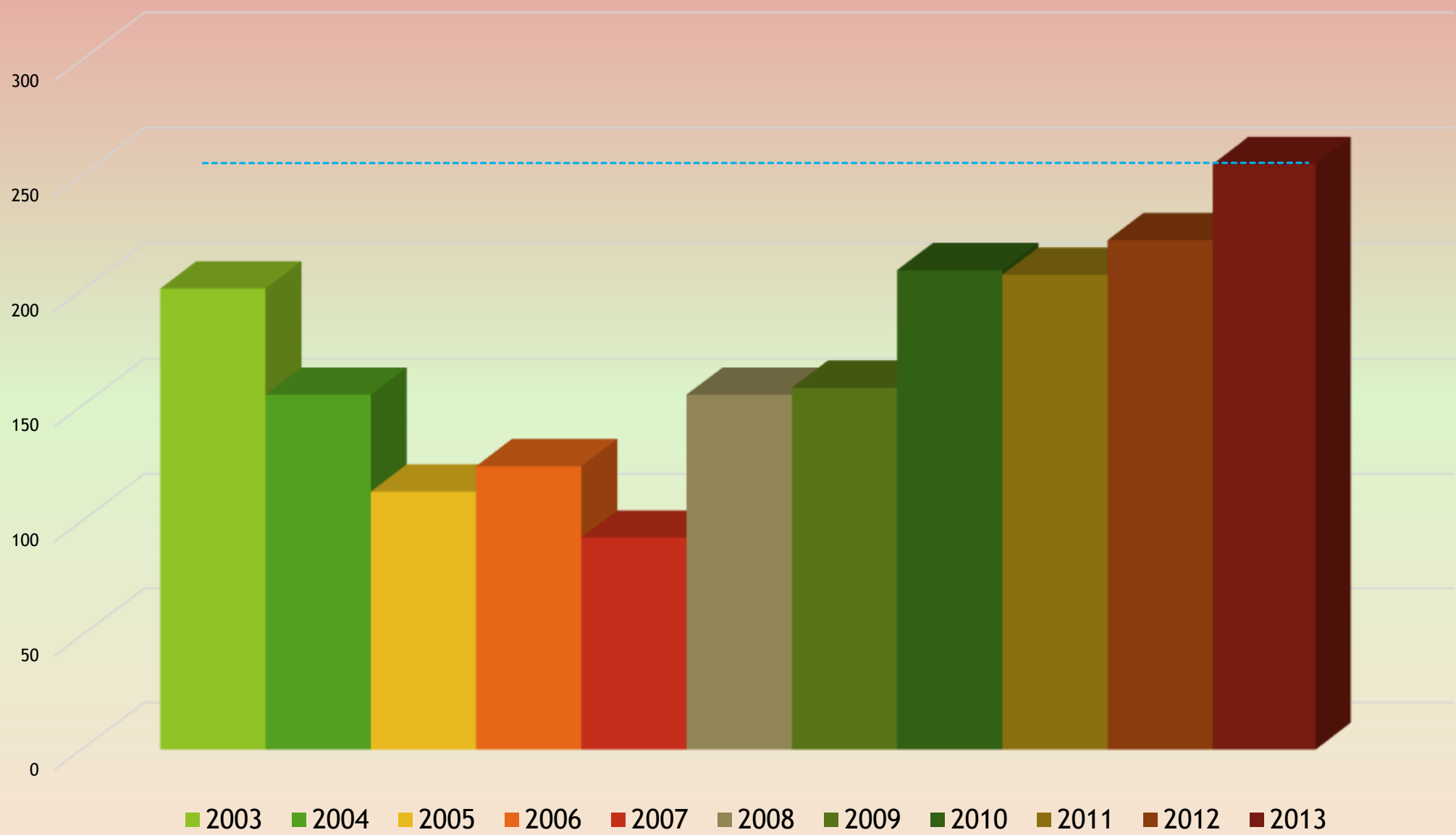



Tendencia de la Matrícula a 5 años

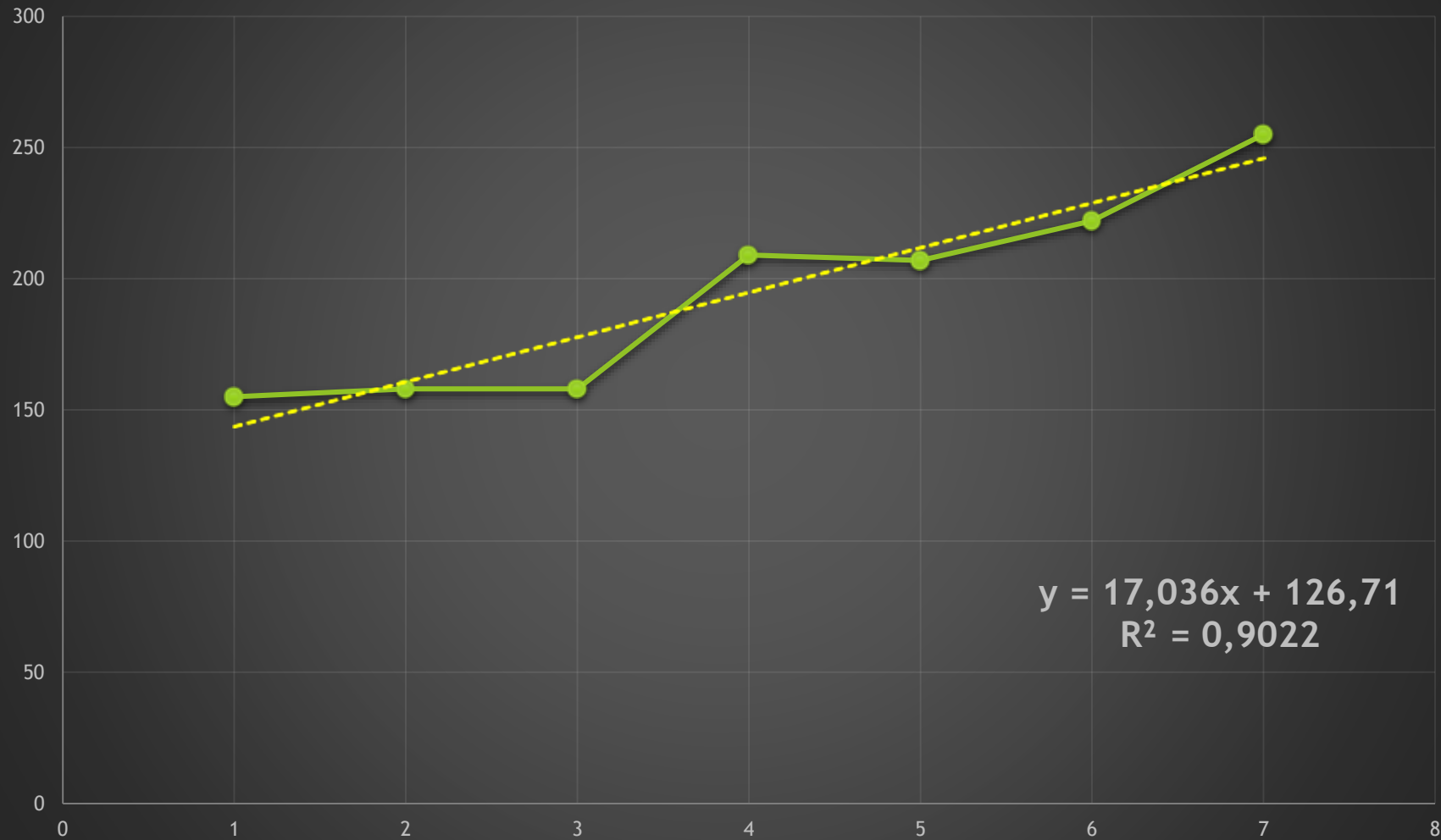

1	2008	155
2	2009	158
3	2009	158
4	2010	209
5	2011	207
6	2012	222
7	2013	255
8	2014	262
9	2015	279
10	2016	296
11	2017	313
12	2018	330

- ▶ En un equipo, los conflictos son inevitables... de hecho para lograr soluciones sinérgicas se necesita una variedad de ideas y aproximaciones. Estos son los ingredientes para el conflicto.

Susan Gerke



Infraestructura Y Equipamiento



Infraestructura



▶ La infraestructura actual del Centro Regional de Bocas del Toro está distribuida en un solo bloque sin forma de la siguiente manera:

▶ **Sala auditorio construido en el 2000**

- ▶ Integra el módulo principal inicial con capacidad para 200 personas (Sala y vestíbulo).
- ▶ El LEMS (laboratorio de ensayos de materiales y suelos) con sus oficinas administrativas y la actual oficina de emprendimiento.

Infraestructura



▶ La infraestructura actual del Centro Regional de Bocas del Toro está distribuida en un solo bloque sin forma de la siguiente manera:

▶ **Sala auditorio construido en el 2000**

- ▶ Integra el módulo principal inicial con capacidad para 200 personas (Sala y vestíbulo).
- ▶ El LEMS (laboratorio de ensayos de materiales y suelos) con sus oficinas administrativas y la actual oficina de emprendimiento.

Proyectos ejecutados

- ▶ Remodelación de la Marquesina.
- ▶ Remodelación completa de la cafetería.



Proyectos ejecutados

► Remodelación de los Baños.



Proyectos en ejecución

- ▶ Instalación de la nueva central telefónica CR.
- ▶ Instalación de la nueva red inalámbrica del CR.



Proyectos ejecutados

► Remodelaciones varias

- Oficina de Cultura - atrasada por la instalación del aire acondicionado.
- Arreglos al Techo.
- Cielorraso del pasillos y salones.
- LEMS.
- Bodega de materiales.
- Almacén.
- Sistema de presión de agua.



Equipamiento

- ▶ Computadoras para el personal administrativo.
- ▶ Proyectores multimedia para los salones.
- ▶ Sillas y escritorios para los docentes en los salones de clases.
- ▶ Nuevos tableros para los salones de clases.
- ▶ Aires acondicionados para oficinas y salones.
- ▶ Baterías UPS para las PC del personal administrativo.
- ▶ Congelador para la cafetería.

.../



Equipamiento



/ ...

- ▶ Microonda para la cafetería.
- ▶ Equipamiento para la subdirección de Investigación, postgrado y extensión.
- ▶ Fuente de agua para la cafetería.
- ▶ Dos (2) Trituradoras de Papel.
- ▶ Cámara fotográfica profesional para el representante de DICOMES en el Centro.
- ▶ Nuevo tractor para mantenimiento de áreas verdes.
- ▶ Entre otros tipos de equipos recibidos ...

Nuevos proyectos que forman parte del proyecto de fortalecimiento de las sedes regionales



Código SINIP/ Proy Macro	Código PDI	Unidad	Nombre del Sub Proyecto	Total del Proyecto	Anteproyecto 2014	Presupuesto Recomendado 2014	2015	2016	2017
13354.000		Bocas del Toro	Construcción de Pabellón de Aulas de dos Plantas - Bocas del Toro	7,000,000					7,000,000
13354.000		Bocas del Toro	Mejoramiento de Techo y Cielo Raso - Bocas del Toro	34,000				34,000	
13354.000		Bocas del Toro	Construcción de Porta Cochera y Estacionamientos - Bocas del Toro	368,476					368,476
13354.000		Bocas del Toro	Construcción de Edif. Administrativo - Bocas del Toro	300,000					300,000
13354.000		Bocas del Toro	Construcción del Laboratorio de Ciencias Básicas - Bocas del Toro	275,000	150,000.00		125,000		
13354.000		Bocas del Toro *	Planta de Tratamiento en Chiriquí, Panamá Oeste, Coclé y Bocas del Toro	700,000	75,000		225,000	150,000	250,000



Proyectos de inversión individual formulado por el centro (incluye los Proyectos del PDI)

Código SINIP	Código PDI	Unidad	Nombre del Proyecto	Total del Proyecto	Anteproyecto o 2014	Presupuesto Recomendado 2014	2015	2016	2017
12632.000	1.1.6.12	Bocas del Toro	Construcción de Área de Cultura y Deportes del C.R. de Bocas del Toro	6,106	6,106				
12642.000	1.1.6.17	Bocas del Toro	Construcción del Auditorio de la UTP en el Centro Regional de Bocas del Toro Sub proyectos: <ul style="list-style-type: none"> • Remodelación de la Marquesina. • Canalización de las aguas servidas. • Construcción del Auditorio. 	550,000	130,000			215,072	204,928

Relaciones Internacionales



Relaciones Internacionales

- ▶ El Centro Regional de Bocas del Toro, de la Universidad Tecnológica de Panamá, fue invitado a participar del cierre del programa "Alianza Público Privada: Sixaola - Changuinola". Representó al CR el **Ing. Abelardo Franco**.
- ▶ Trabajo Final de Graduación del estudiante **Edgar Méndez** en España, con la opción de Materias cursadas en la Universidad Castilla de la Mancha por 6 meses (Desde Enero a Julio de 2013).



Relaciones Internacionales

- ▶ La Conferencia Anual del College Board y el Congreso Latinoamericano se unieron en un mismo evento en ocasión del 50° Aniversario del College Board Puerto Rico y América Latina. Esta actividad sin precedente se celebró los días 10, 11 y 12 de abril de 2013 en el Centro de Convenciones de Puerto Rico. Participaron: **Ing. Lionel Pimentel, Lic. Itsenia Saldaña, Dra. Vanessa Valdés e Ing. José Mendoza.**
- ▶ El viernes 15 de noviembre, en la ciudad Neily, República de Costa Rica, se participó de la reunión de trabajo como parte del Proyecto Binacional Costa Rica - Panamá. Representó el CR el **Ing. José Mendoza.**



Administrativos

Secretaria
Administrativa



Personal Administrativo

TOTAL ADMINISTRATIVOS	47
Administrativos	39
Docentes TC	7
Docentes TP	1

Total Solo Administrativos	39
Permanentes	17
No Permanentes	19
Ayudante Estudiantil	3



Personal Administrativo

Provincia	Cantidad
<i>Bocas del Toro</i>	27
<i>Coclé</i>	0
<i>Colón</i>	0
<i>Chiriquí</i>	9
<i>Darién</i>	0
<i>Herrera</i>	2
<i>Los Santos</i>	0
<i>Panamá</i>	1
<i>Veraguas</i>	0
<i>Guna Yala</i>	1
TOTAL	39



Recibieron pines este año

- ▶ Mgtra. Zuleyka Blandford - **25 años.**
- ▶ Sra. Olga Beitia - **20 años.**



Sistema de Ingreso Universitario



Transporte



Departamento de Transporte

- ▶ Sr. Adalberto Herrera - conductor oficial
- ▶ De apoyo
 - ▶ Téc. Eibar Uribe
 - ▶ Téc. Maribel Fonseca
 - ▶ Lic. Geovanny Caballero
 - ▶ Ing. Abelardo Franco.

Flota vehicular:

- Bus Hyundai Conty
- Bus Nissan Urban
- Pick Up Nissan Frontier
- Bus Toyota Hi-Ace (en desuso)



Egresados



Promoción del CR de Bocas del Toro 2012

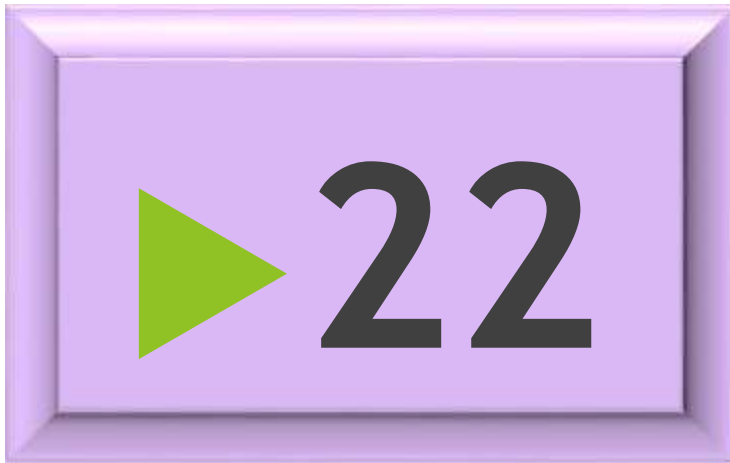

Egresados del CR de Bocas del Toro



Estadísticas al 2013

• <i>FIC - Civil</i>	67
• <i>FIE - Eléctrica</i>	16
• <i>FII - Industrial</i>	274
• <i>FISC - Sistemas</i>	225
• <i>FCyT - Ciencia y Tecnología</i>	2
TOTAL	584

Vida Universitaria



SIPE

**Subdirección de
Investigación,
Postgrado y
Extensión**



CEL
Centro
Especializado en
Lenguas



ASP MEDUCA UTP



2013	Grupos	Cantidad Estudiantes Inicio	Cantidad Estudiantes Final	Cantidad Estudiantes Deserción
Fase 1	3	93	57	36
Fase 2	3	52	44	8
Fase 3	3	44	37	7

CEL - Postgrados



Certificación de Inglés para Estudios de Postgrados

Facultad	Certificados	No Certificados
Ciencia y Tecnología	18	14
Ingeniería Industrial	8	8

► ***El aprendizaje en equipo es el proceso de alinear y desarrollar la capacidad del equipo para crear los resultados deseados por sus integrantes. Se construye sobre la disciplina del desarrollo de una visión compartida. También se construye con maestría personal.***

Peter Senge



► Muchas Gracias

